

1 PLANTA BAIXA TÉRREO
1 : 50

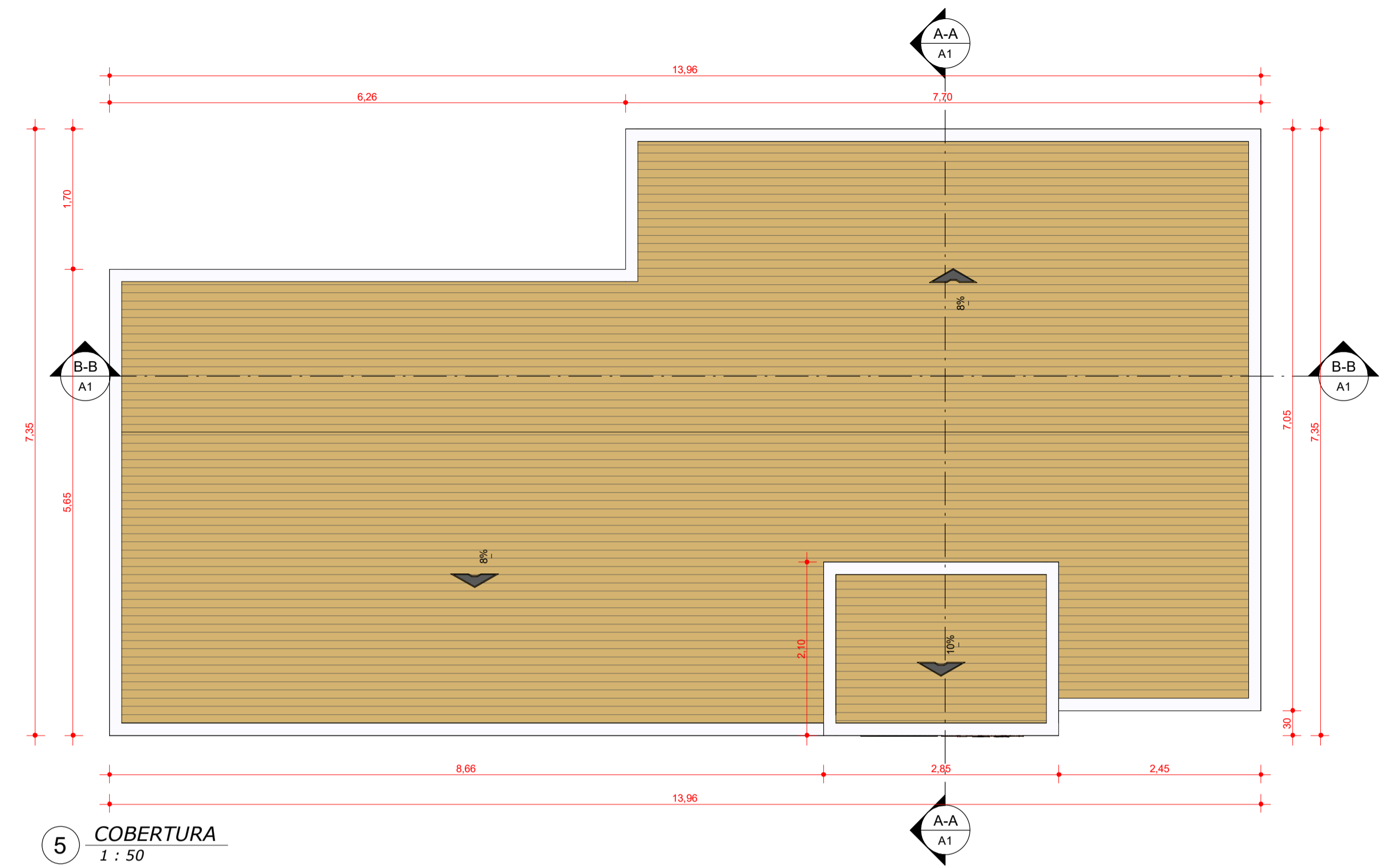

5 COBERTURA
1 : 50

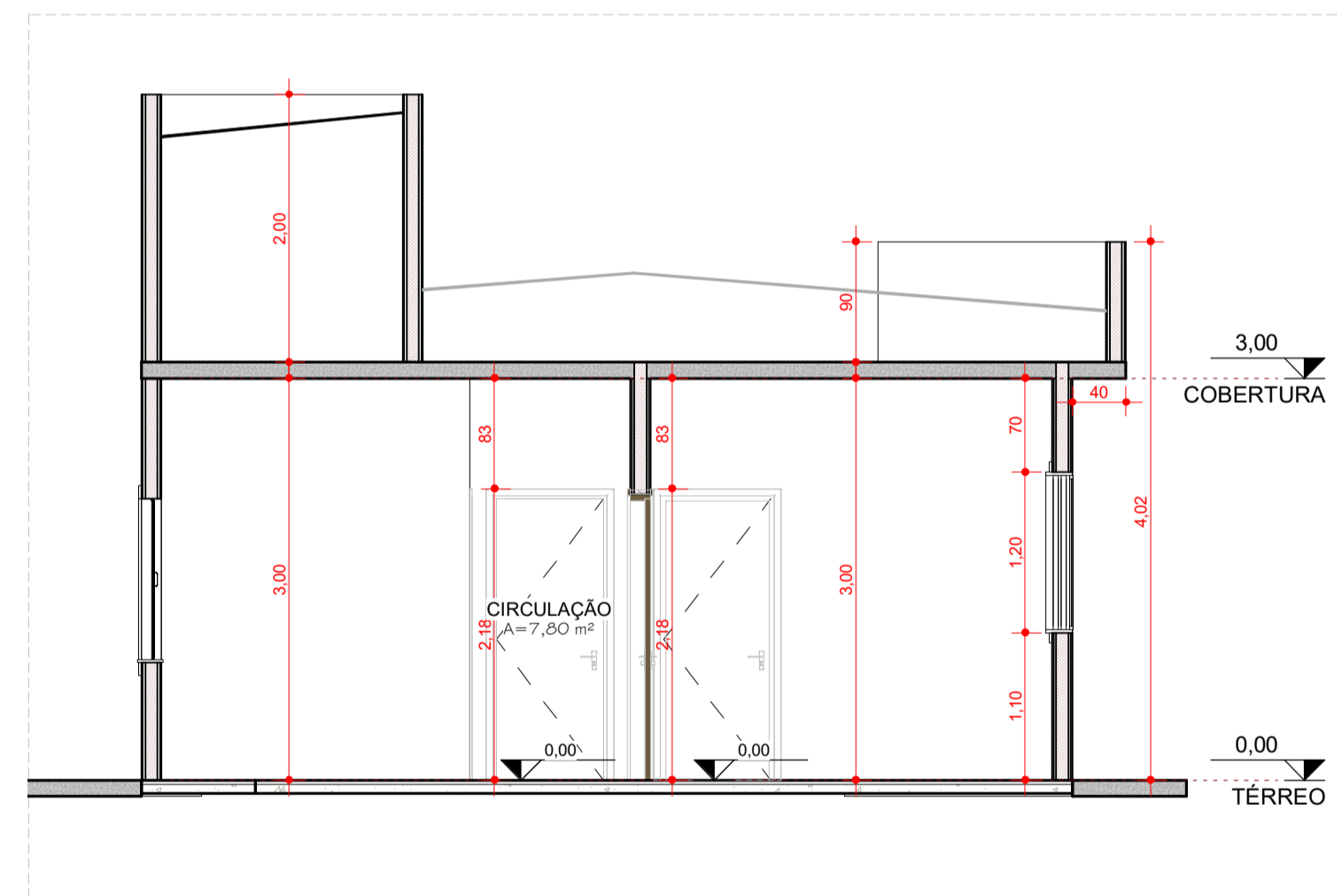

2 A-A
1 : 50

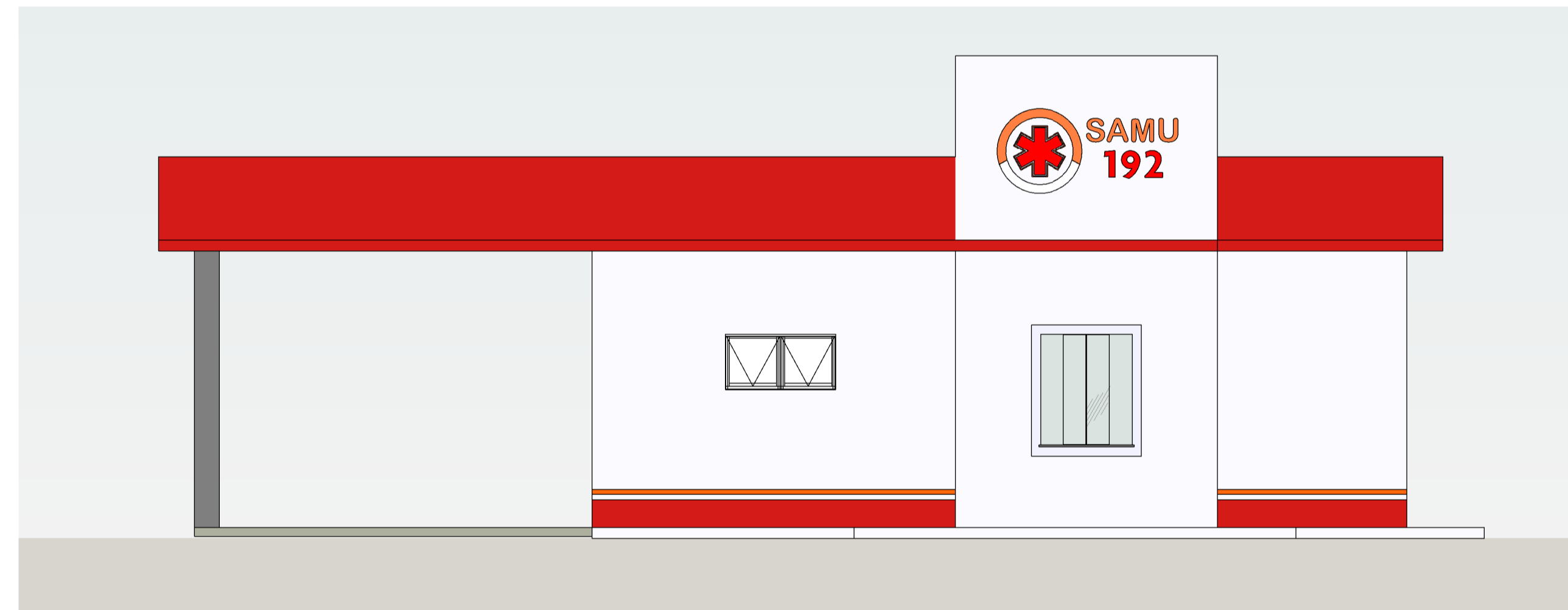

4 ELEVÇÃO FRONTAL
1 : 50

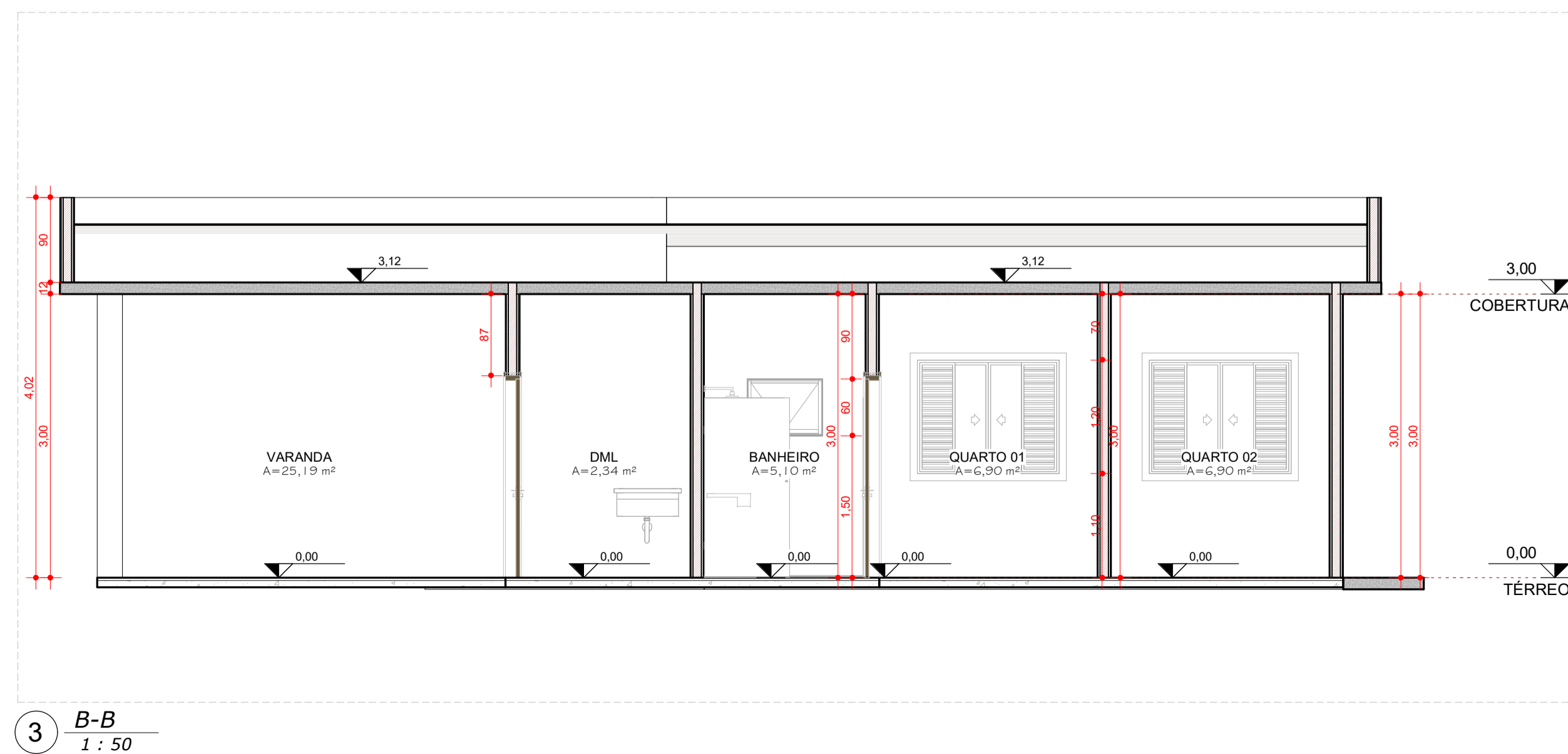

3 B-B
1 : 50

Título: PROJETO COMPLETO Folha: 1/2

Objetivo: PROJETO COMPLETO

PREFEITO: GUSTAVO DE SOUZA BARROS VIEIRA
MUNICÍPIO: SARAPUÍ/SP
BAIRRO: MORADA DO SOL
LOCAL: THEODORO E. ANASTASSIADIS
MATRÍCULA: 00.000

ESCALA: INDICADA NO PROJETO

Situação sem escala

LOCAL

Sarapuí/SP, 08 de novembro de 2022

Prefeito:
GUSTAVO DE SOUZA BARROS VIEIRA

Quadro de áreas (m²)

ÁREA TOTAL A CONSTRUIR = 121,89m²

Engenheiro responsável:
ANTÔNIO MENDES DE QUIROZ JÚNIOR
CREA-SP: 5061478844

ESPAÇO RESERVADO A APROVAÇÕES E CARIMBOS: